



UNIVERSITÀ
DEGLI STUDI DI BARI
ALDO MORO



UNIVERSITÀ
DEL SALENTO

Sin

Società Italiana Neurologia

RIUNIONE ANNUALE SIN APPULO-LUCANA

RICERCA E INNOVAZIONE NELLE NEUROSCIENZE CLINICHE

*RESEARCH AND INNOVATION
IN CLINICAL NEUROSCIENCES*

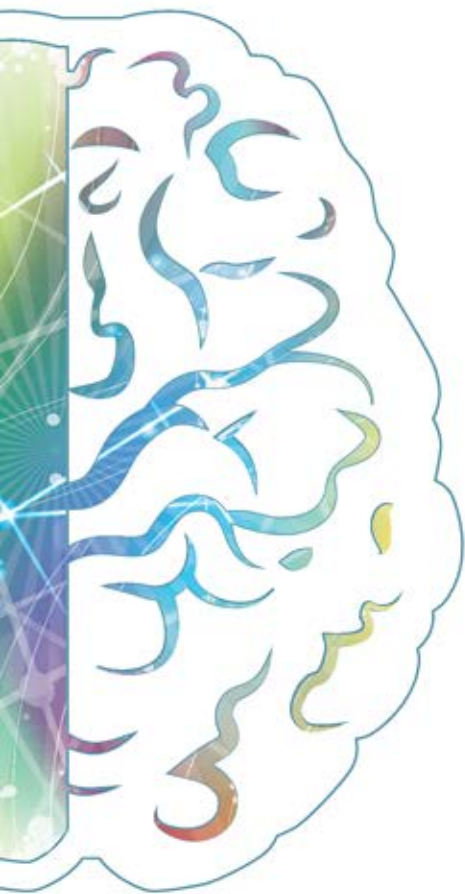

**16 - 17
MAGGIO
2017
LECCE**

Università del Salento
Rettorato, Sala Conferenze
Piazza Tancredi, 7

RESPONSABILE SCIENTIFICO:
Marina de Tommaso

RESPONSABILI SCIENTIFICI LOCALI:
Giorgio Trianni, Sara Invitto





Razionale scientifico:

Le neuroscienze si evolvono rapidamente con il supporto di tecniche di esame e sistemi di analisi sempre più innovativi. Gli avanzamenti in neuroscienze appaiono utili per l'approfondimento fisiopatologico e quindi diagnostico e terapeutico nel campo della neurologia clinica. Le attuali realtà regionali si interfaceranno con esperti italiani ed europei per aprire ai neurologi locali una finestra sull'eccellenza e l'innovazione.

Faculty:

Antonio Anastasia

Michela Balconi

Roberto Bellotti

Vitoantonio Bevilacqua

Bruno Brancasi

Rosa Capozzo

Elena Carapelle

Laura Carmillo

Gerardo Ciardo

Antonello D'Attoma

Roberto De Blasi

Giovanni Defazio

Marianna Delussi

Francesca De Robertis

Giuseppe De Santis

Marina de Tommaso

Michele Dileone

Vania Durante

Francesco Federico

Raffaele Ferri

Gaetano Grasso

Pietro Iaffaldano

Sara Invitto

Giuseppe Libro

Michele Maffia

Filomena My

Roberta Pellicciari

Nicola Pietrafusa

Maria Pia Prudenzano

Giovanni Rizzo

Maria Elena Roca

Joan Santamaria

Mariantonietta Savarese

Isabella Laura Simone

Luigi Maria Specchio

Franca Tecchio

Rosanna Tortelli

Giovanni Trevisi

Giorgio Trianni

Maria Trojano

Eleonora Vecchio

Chiara Zecca



16 MAGGIO

09.15 Apertura del Congresso - *Marina de Tommaso*

09.30 Saluto dell'Università di Bari - *Maria Trojano*

09.50 Saluto dell'Università del Salento - *Michele Maffia*

10.00 Lettura Società Italiana di Neurologia: le attività di rete e i progetti regionali in campo neurologico - *Isabella Laura Simone*

SIMPOSIO: HOT TOPICS NELLA RICERCA CLINICA

Moderatori: *Francesco Federico, Isabella Laura Simone*

10.30 Il dolore neuropatico di confine: dalla neuropatia delle piccole fibre alla Fibromialgia - *Giuseppe Libro*

10.45 Gli studi osservazionali nell'epoca dei BIG DATA: razionale e protocolli nella Sclerosi Multipla - *Pietro Iaffaldano*

11.00 Cerliponase Alfa (BMN 190) for Neuronal Ceroid Lipofuscinosis Type 2 disease
Nicola Pietrafusa

11.15 Scale cliniche e "decision support system": due modelli a confronto per la diagnosi di severità del blefarospasmo - *Roberta Pellicciari*

11.30 Monitoraggio di pazienti con M. di Alzheimer mediante PET con radiofarmaco per l'amiloide - *Elena Carapelle*

11.45 Discussione

SIMPOSIO: RICERCA E INNOVAZIONE IN PUGLIA: PROGETTI E PROSPETTIVE NELLE NEUROSCIENZE CLINICHE

Moderatori: *Marina de Tommaso, Gaetano Grasso*

12.00 L'esperienza dei living labs e dei cluster tecnologici - *Gaetano Grasso*

12.30 Approccio innovativo allo studio del sistema olfattivo - *Sara Invitto*

13.00 Sistemi complessi di calcolo; applicazioni allo studio delle patologie neurologiche - *Roberto Bellotti*

13.30 Virtual reality nella diagnosi e terapia del decadimento cognitivo
Vitoantonio Bevilacqua

14.00 Light lunch

SIMPOSIO: UP-DATE SUI BIOMARCATORI NELLE PATOLOGIE NEURODEGENERATIVE

Moderatori: *Roberto De Blasi, Rosanna Tortelli*

14.30 Biomarcatori di confine nella neurodegenerazione - *Chiara Zecca*

15.00 Tecniche avanzate di Risonanza Magnetica nelle diagnosi precoci della neurodegenerazione - *Roberto De Blasi*

15.30 Alterazioni funzionali predittive di degenerazione neuronale: il ruolo della medicina nucleare - *Antonio Anastasia*

16.00 Validità e utilizzo dei Biomarcatori diagnostici e prognostici nella pratica clinica - *Rosanna Tortelli*

16.30 L'uso dei biomarcatori nei trials clinici. Costi e benefici - *Rosa Capozzo*



SIMPOSIO: OPPORTUNITÀ TECNOLOGICHE PRESENTI E FUTURE: LIMITI E VANTAGGI NELLE NEUROSCIENZE CLINICHE

Moderatori: *Luigi Maria Specchio, Giovanni Defazio*

17.30 Magnetoencefalografia (MEG) - *Franca Tecchio*

18.00 Near-Infrared Spectroscopy (NIRS) - *Michela Balconi*

18.30 Focused ultrasounds: principi generali e applicazioni nei disordini del movimento - *Michele Dileone*

19.00 Discussione

19.30 Assemblea dei soci

20.00 Cocktail

17 MAGGIO

SIMPOSIO: UPDATE IN SLEEP MEDICINE

Moderatori: *Raffaele Ferri, Mariantonietta Savarese*

09.00 Introduzione - *Raffaele Ferri*

09.15 REM Sleep Behaviour Disorder: Diagnosis, treatment and prognosis
Joan Santamaria

09.45 Imaging brain structure and function in restless legs syndrome - *Giovanni Rizzo*

10.15 Periodic leg movements during sleep as a candidate risk factor for cardio- and cerebrovascular long term consequences - *Raffaele Ferri*

10.45 Sleep and central sensitization in migraine - *Marianna Delussi, Eleonora Vecchio*

11.15 Discussione

SIMPOSIO NUOVI ORIZZONTI TERAPEUTICI NELLE PATOLOGIE NEUROLOGICHE: ESPERIENZE A CONFRONTO

Moderatori: *Giorgio Trianni, Gerardo Ciardo, Francesca De Robertis*

11.30 I nuovi farmaci antiepilettici nell'Epilessie Farmacoresistenti - *Vania Durante*

12.00 Anticorpi monoclonali: Il ruolo del CGRP nell'Emicrania e Cefalea a grappolo
Laura Carmillo

12.30 La terapia farmacologica della fase avanzata nella malattia di Parkinson mediante stimolazione Dopaminergica continua - *Filomena My*

13.00 Terapia immunomodulante nella S.M.: dall'immunologia alla pratica clinica
Giuseppe De Santis

14.00 Lunch

13.30 Parkinsonismi atipici: una sfida diagnostica - *Angelo Zenzola*

14.30 TAVOLA ROTONDA: Sogni e bisogni nella diagnostica neurologica

Interventi Pre-ordinati: *Maria Pia Prudenzano, Bruno Brancasi, Antonello D'Attoma, Giovanni Trevisi, Maria Elena Roca, Rappresentante ARES Puglia*

17.30 Chiusura del Congresso e compilazione questionario ECM



Iscrizione al Congresso:

Evento ECM a numero chiuso, rivolto a n. 100 Medici specialisti in Neurologia, Fisiatria, Psichiatria, Medicina Generale, Psicoterapia, Neurofisiopatologia, Neuroradiologia. Logopedisti, Tecnici della Riabilitazione Psichiatrica, Tecnici di Neurofisiopatologia, Psicologi, Infermieri. L'iscrizione al Congresso è gratuita e dà diritto alla partecipazione alle sessioni scientifiche, al kit congressuale e alla consegna dell'attestato di partecipazione.

Attestato ECM e di partecipazione:

La consegna degli attestati ECM avverrà entro i successivi 90 giorni dalla fine dell'evento sul proprio indirizzo di posta elettronica.

La consegna degli attestati di partecipazione invece avverrà solo al termine dei lavori.

Sede Congressuale:

Università del Salento

Rettorato, Sala Conferenze

Piazza Tancredi, 7

73100 - Lecce

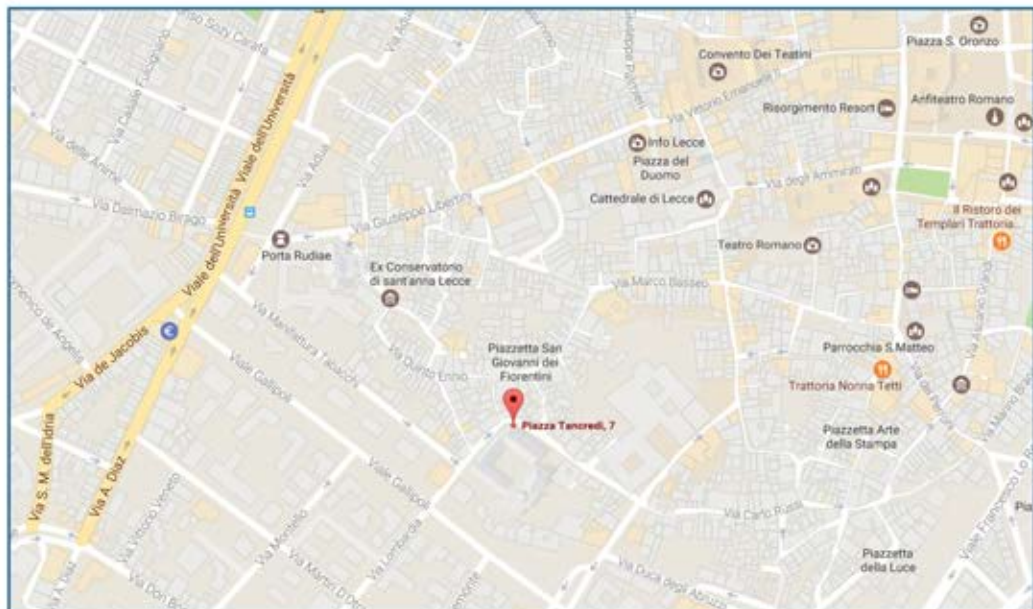

CON IL CONTRIBUTO EDUCAZIONALE INCONDIZIONATO DI:





Scheda d'iscrizione:

COGNOME _____

NOME _____

INDIRIZZO _____

CITTÀ _____

CAP _____ PROVINCIA _____

TEL/CELL _____

E-MAIL _____

SPECIALIZZAZIONE _____

ENTE DI APPARTENENZA _____

CODICE FISCALE _____

LUOGO E DATA DI NASCITA _____

FIRMA _____

Visto il codice in materia di protezione dei dati personali, la Segreteria Organizzativa è autorizzata, per i propri fini istituzionali, relativamente a tutti i dati contenuti nella presente dichiarazione, nonché a tutta la documentazione che il richiedente presenta o presenterà, al trattamento, alla pubblicazione ed al trasferimento dei dati personali ai soggetti aventi diritto ex-lege.

EVENTO ECM RES N. ID 2112 - 189321

N. PARTECIPANTI: 100 - CREDITI ECM: 18

CATEGORIE ACCREDITATE: NEUROLOGIA, MEDICINA FISICA E RIABILITATIVA, PSICHIATRIA, MEDICINA GENERALE, PSICOTERAPIA, NEUROFISIOPATOLOGIA, NEURORADIOLOGIA, LOGOPE-DISTA, TECNICO DELLA RIABILITAZIONE PSICHIATRICA, TECNICO DI NEUROFISIOPATOLOGIA, PSICOLOGIA, INFERMIERE.

IL PRESENTE MODULO DI ISCRIZIONE DEVE ESSERE COMPILATO E INOLTROTO VIA FAX O VIA E-MAIL ALLA SEGRETERIA ORGANIZZATIVA.

FAX: 0832.165.30.00

EMAIL: info@motusanimi.com



MOTUS ANIMI
**ORGANIZZAZIONE CONGRESSI
PROVIDER ECM NAZIONALE 2112**
VIA FABIO FILZI, 22 - LECCE
TEL 0832/521300
FAX 0832.165.30.00
info@motusanimi.com

Segreteria organizzativa:



MOTUS ANIMI
ORGANIZZAZIONE CONGRESSI
PROVIDER ECM NAZIONALE 2112

VIA FABIO FILZI, 22 - LECCE
TEL 0832/521300

FAX 0832.165.30.00
info@motusanimi.com

